



# "Farmacias del Ahorro".

## "Farmacias del Ahorro".

Clave:	X Metepec.	Época de construcción:	Código Postal:
150540010001.		S.XIX.	52140

Municipio:	Uso original:	Uso actual:	Tipología arquitectónica:
Metepec	Casa-habitación.	Comercio.	Vernácula.

Localidad:	Coord. Geográficas:	Clasificación:	Colonia o barrio:
Metepec.	19°16'65"N   99°37'29"O.	Bien inmueble con valor comercial.	Centro.

Ubicación:	Otra ubicación:	Altitud:
Paseo San Isidro s/n.	Esq. Hidalgo.	2,610 msnm.

**Catalogado o inventariado :** INAH

<b>Declaratoria de Monumento Histórico:</b>	<b>Declaratoria de Centro Histórico:</b>	<b>Zona de Monumentos Históricos:</b>	<b>Inscripción Patrimonio Mundial, UNESCO</b>
---	--	---------------------------------------	---

### Datos Históricos:

Inmueble cuya construcción data del siglo XIX.

### Descripción general:

Inmueble con cimientos de campana de piedra con columnas a media barda, acabado con contorno de tabique rojo. En los materiales de construcción se observan adobe y arcilla, dinteles de piedra picada en cada una de sus puertas, acabado flat en el techado, totalmente aplanado en el exterior. Al interior, se aprecian algunas vigas y diversos acabados rústicos.



Vista panorámica.

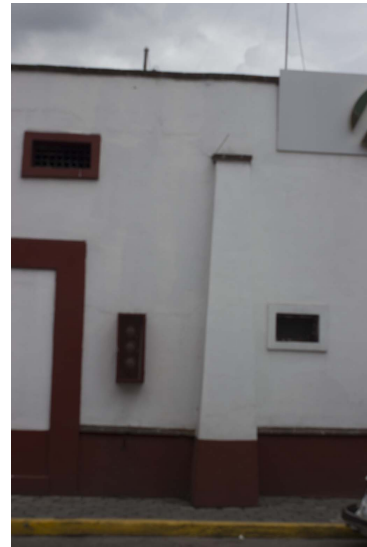

Cimiento y vista lateral.



Detalle de ventanas superiores.



Detalle del pilar y el cimiento de campana.



Contorno de piedra de cantera.



Detalle de la piedra de cantera.



Piedra de cantera.